

Mijn opleiding

Mijn opleiding

Welkom bij het profieldeel van de opleiding Maatschappelijke Zorg.

Om aan de slag te gaan met deze site klik je rechts op het hamburgermenu. Als je wilt weten hoe je met deze site kunt werken, klik dan op deze link.

Als je naar het **basideel** wilt gaan van de opleiding klik dan op onderstaande foto.



Om de informatie in
deze handleiding te
bekijken kan je naar
beneden scrollen



Mijn opleiding

Mijn opleiding

Welkom bij het profieldeel van de opleiding Maatschappelijke Zorg.

Om aan de slag te gaan met deze site klik je rechts op het hamburgermenu. Als je wilt weten hoe je met deze site kunt werken, klik dan op deze link.

Als je naar het **basisdeel** wilt gaan van de opleiding klik dan op onderstaande foto.



Klik op het
hamburgermenu om
te starten

Mijn opleiding

Mijn opleiding

Welkom bij het profieldeel van de opleiding Maatschappelijke Zorg.

Om aan de slag te gaan met deze site klik je rechts op het hamburgermen dan op deze link.

Als je naar het **basisdeel** wilt gaan van de opleiding klik dan op ondersta



Semester 4

versie 1.9.0



Na het aanklikken opent zich dit menu

Klik je op Semester 4 dan opent de pagina

Klik je op het  dan opent zich een lijst met mogelijkheden

Mijn opleiding / Semester 4

- W1
- W2
- W3
- W4
- W5
- W6
- W7
- W8
- W14
- W15
- W16
- W17
- W18
- W19
- W20



Semester 4

versie 0.9.0

Semester 4

W1

Vak	Inhoud
Sociaal netwerk	<ul style="list-style-type: none"> Introductie De student maakt opdracht 1 Klassikale behandeling casus De student maakt een afspraak voor een voortgangsgesprek
Verpleegtechnisch handelen	<ul style="list-style-type: none"> Introductie De student maakt opdracht 1
Ondersteuningsplan	<ul style="list-style-type: none"> Introductie De student maakt opdracht 1 De student bestudeert de casus (opdracht 2) De student maakt een afspraak voor een voortgangsgesprek
Loopbaan oriëntatie en begeleiding	

W2

Vak	Inhoud
Sociaal netwerk	Werken aan opdracht 2 t/m 14 volgens eigen planning
Verpleegtechnisch handelen	Werken aan opdrachten 2-21 volgens eigen planning
Ondersteuningsplan	Werken aan opdracht 2 t/m 8 volgens eigen planning
Loopbaan oriëntatie en begeleiding	'Speeddaten' ter voorbereiding op examen B1-K2-W1 Uitleg LesLab

W3

Vak	Inhoud
Sociaal netwerk	Werken aan opdracht 2 t/m 14 volgens eigen planning
Verpleegtechnisch handelen	Werken aan opdrachten 2-21 volgens eigen planning
Ondersteuningsplan	Werken aan opdracht 2 t/m 8 volgens eigen planning
Loopbaan oriëntatie en begeleiding	Lesinh Thema 3

Als je op Semester 4 klikt krijg je deze pagina te zien



Als je op het pijltje
klikt opent zich een
menu met de vakken

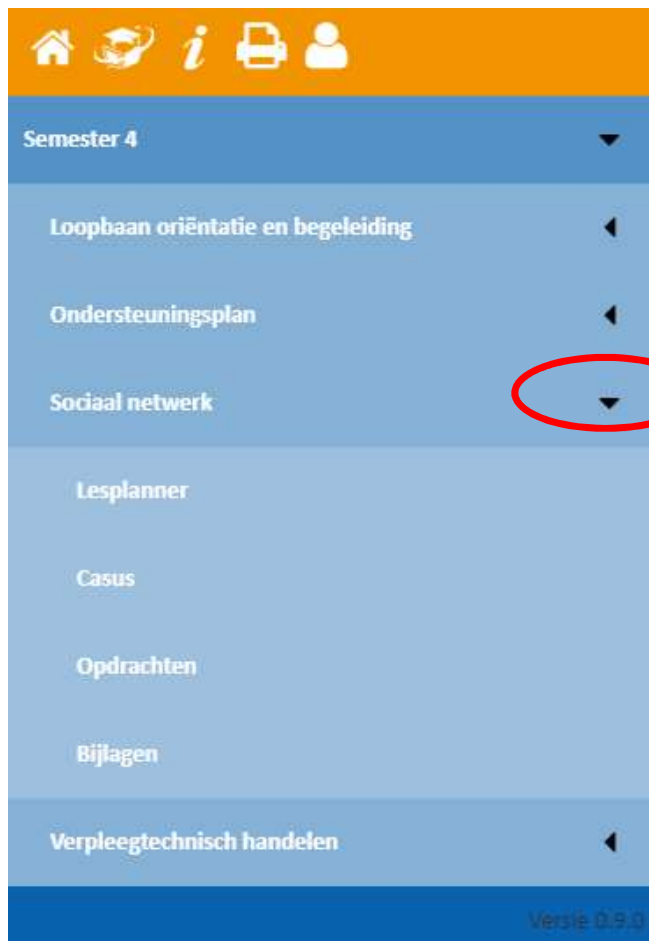

Als je op het pijltje bij het vak klikt opent zich het submenu

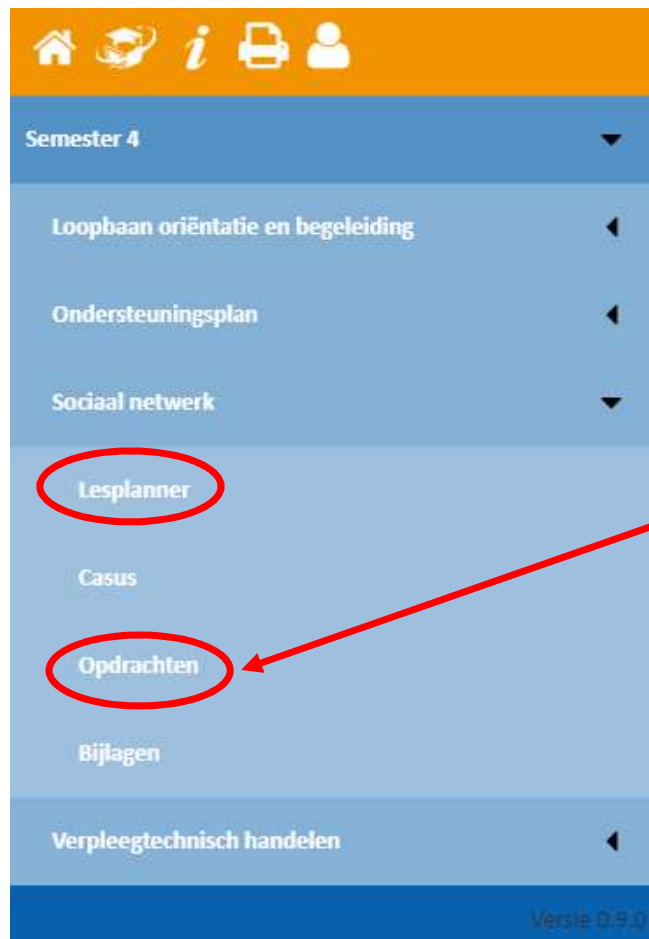

Als je op een van deze onderdelen klikt dan opent de betreffende pagina



Opdrachten

Opdrachten	Leerdoel	
Opdracht 1		
Opdracht 2		
Opdracht 3	1	De student kan de sociale behoefte van de cliënt inventariseren
Opdracht 4	2	De student kan het sociale netwerk in kaart brengen en analyseren
Opdracht 5	3	De student kan het netwerk versterken en vergroten
Opdracht 6	3	De student kan het netwerk versterken en vergroten
Opdracht 7	3	De student kan het netwerk versterken en vergroten
Opdracht 8	4	De student kan vertellen wat de systeemtheorie inhoudt
Opdracht 9	4	De student kan vertellen wat de systeemtheorie inhoudt
Opdracht 10	5	De student kan de relatie tussen een psychische stoornis en/of psychische ziekte en de sociale context uitleggen
Opdracht 11	6	De student kan de cliënt adviseren, informeren en feedback geven over gebruik van de sociale media
Opdracht 12	7	De student kan de sociale vaardigheden van de cliënt trainen
Opdracht 13	8	De student kan zijn communicatie adequaat aanpassen en afstemmen met de naastbetrokkenen, hierbij rekening houdend met verschillen in culturele achtergrond
Opdracht 14	8	De student kan zijn communicatie adequaat aanpassen en afstemmen met de naastbetrokkenen, hierbij rekening houdend met verschillen in culturele achtergrond
Opdracht week 9		

In sommige situaties
opent aan de
linkerkant een
vervolgmenu

Opdrachten

Opdrachten	Leerdoel	
Opdracht 1		
Opdracht 2		
Opdracht 3	1	De student kan de sociale behoefte van de cliënt inventariseren
Opdracht 4	2	De student kan het sociale netwerk in kaart brengen en analyseren
Opdracht 5	3	De student kan het netwerk versterken en vergroten
Opdracht 6	3	De student kan het netwerk versterken en vergroten
Opdracht 7	3	De student kan het netwerk versterken en vergroten
Opdracht 8	4	De student kan vertellen wat de systeemtheorie inhoudt
Opdracht 9	4	De student kan vertellen wat de systeemtheorie inhoudt
Opdracht 10	5	De student kan de relatie tussen een psychische stoornis en/of psychische ziekte en de sociale context uitleggen
Opdracht 11	6	De student kan de cliënt adviseren, informeren en feedback geven over gebruik van de sociale media
Opdracht 12	7	De student kan de sociale vaardigheden van de cliënt trainen
Opdracht 13	8	De student kan zijn communicatie adequaat aanpassen en afstemmen met de naastbetrokkenen, hierbij rekening houdend met verschillen in culturele achtergrond
Opdracht 14	8	De student kan zijn communicatie adequaat aanpassen en afstemmen met de naastbetrokkenen, hierbij rekening houdend met verschillen in culturele achtergrond
Opdracht week 9		

Opdracht 1

Opdracht 2

Opdracht 3

Opdracht 4

Opdracht 5

Opdracht 6

Opdracht 7

Opdracht 8

Opdracht 9

Opdracht 10

Opdracht 11

Opdracht 12

Opdracht 13

Opdracht 14

Opdracht week 9

- Opdracht 1
- Opdracht 2
- Opdracht 3
- Opdracht 4
- Opdracht 5
- Opdracht 6**
- Opdracht 7
- Opdracht 8
- Opdracht 9
- Opdracht 10
- Opdracht 11
- Opdracht 12
- Opdracht 13
- Opdracht 14
- Opdracht week 9

Mijn opleiding / Semester 4 / Sociaal netwerk / Opdrachten

Opdrachten

Opdrachten	Leerdoel	
Opdracht 1		
		de sociale behoefte van de cliënt inventariseren
		het sociale netwerk in kaart brengen en analyseren
		het netwerk versterken en vergroten
		het netwerk versterken en vergroten
		het netwerk versterken en vergroten
Opdracht 8	4	De student kan vertellen wat de systeemtheorie inhoudt
Opdracht 9	4	De student kan vertellen wat de systeemtheorie inhoudt
Opdracht 10	5	De student kan de relatie tussen een psychische stoornis en/of psychische ziekte en de sociale context uitleggen
Opdracht 11	6	De student kan de cliënt adviseren, informeren en feedback geven over gebruik van de sociale media
Opdracht 12	7	De student kan de sociale vaardigheden van de cliënt trainen
Opdracht 13	8	De student kan zijn communicatie adequaat aanpassen en afstemmen met de naastbetrokkenen, hierbij rekening houdend met verschillen in culturele achtergrond
Opdracht 14	8	De student kan zijn communicatie adequaat aanpassen en afstemmen met de naastbetrokkenen, hierbij rekening houdend met verschillen in culturele achtergrond
Opdracht week 9		

Ook op het linkermenu kan je klikken zoals op het rechtermenu

Opdracht 6

Opdracht bij leerdoel 3:

Opdracht 6: Netwerk cliënt

Je gaat vanuit de casus de mogelijkheden onderzoeken om met een naastbetrokkene uit het netwerk van de cliënt in gesprek te gaan.

Bestudeer:

Thieme Meulenhoff Boek PBSO, Thema 2, H6

Thieme Meulenhoff Boek BSD, Thema 2, H6

Thieme Meulenhoff Boek TB, Thema 1, H2.2.6

Opdracht:

- Je hebt een analyse van het netwerk van de cliënt gemaakt/analyseer het netwerk van de cliënt uit de casus.
- Maak een keuze met welke naastbetrokkene je een gesprek gaat voeren/ in contact treedt.
- Beargumenteer je keuze.
- Verwerk je antwoorden in een kort verslag van een half A4'tje.

Printen van een webpagina



Mijn opleiding

Mijn opleiding

Welkom bij het profieldeel van de opleiding Maatschappelijke Zorg.

Om aan de slag te gaan met deze site klik je rechts op het hamburgermenu. Als je wilt weten hoe je met deze site kunt werken, klik dan op deze link.

Als je naar het **basisdeel** wilt gaan van de opleiding klik dan op onderstaande foto.



Klik op het
hamburgermenu

Mijn opleiding

Mijn opleiding

Welkom bij het profieldeel van de opleiding Maatschappelijke Zorg.

Om aan de slag te gaan met deze site klik je rechts op het hamburgermen dan op deze link.

Als je naar het **basisdeel** wilt gaan van de opleiding klik dan op ondersta



Semester 4

versie 0.9.0

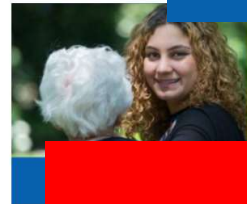

Na het aanklikken opent
zich dit menu

Klik je op het printer teken



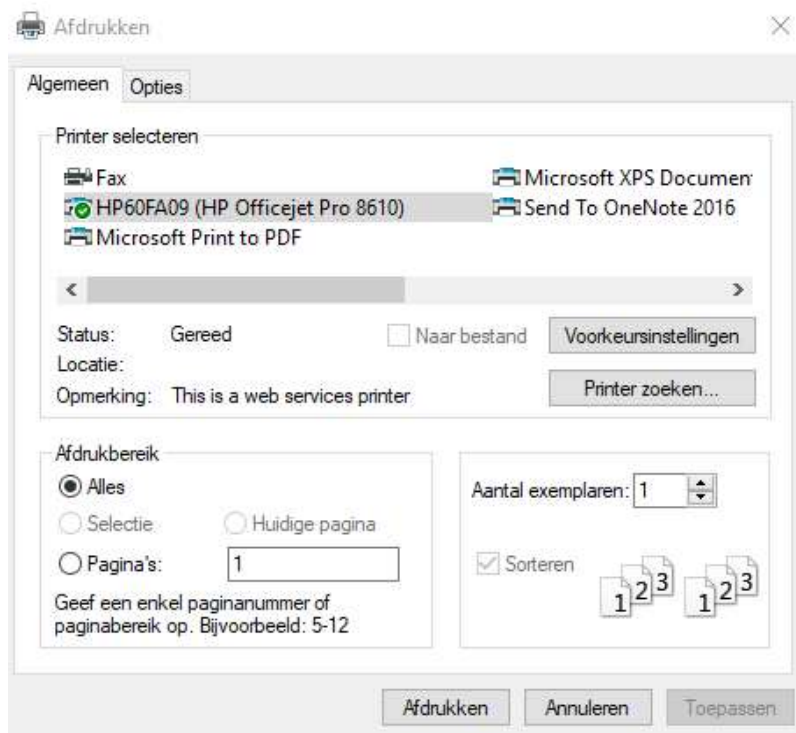

Na het klikken op het printer teken opent zich het afdrukmenu.

Je kan nu de pagina printen.

Opmerking!
Dit is een webpagina printer en niet een document printer zoals bij Word bijvoorbeeld. De opmaak is dus niet zo netjes

Veel succes